

第5章 帳簿の記入

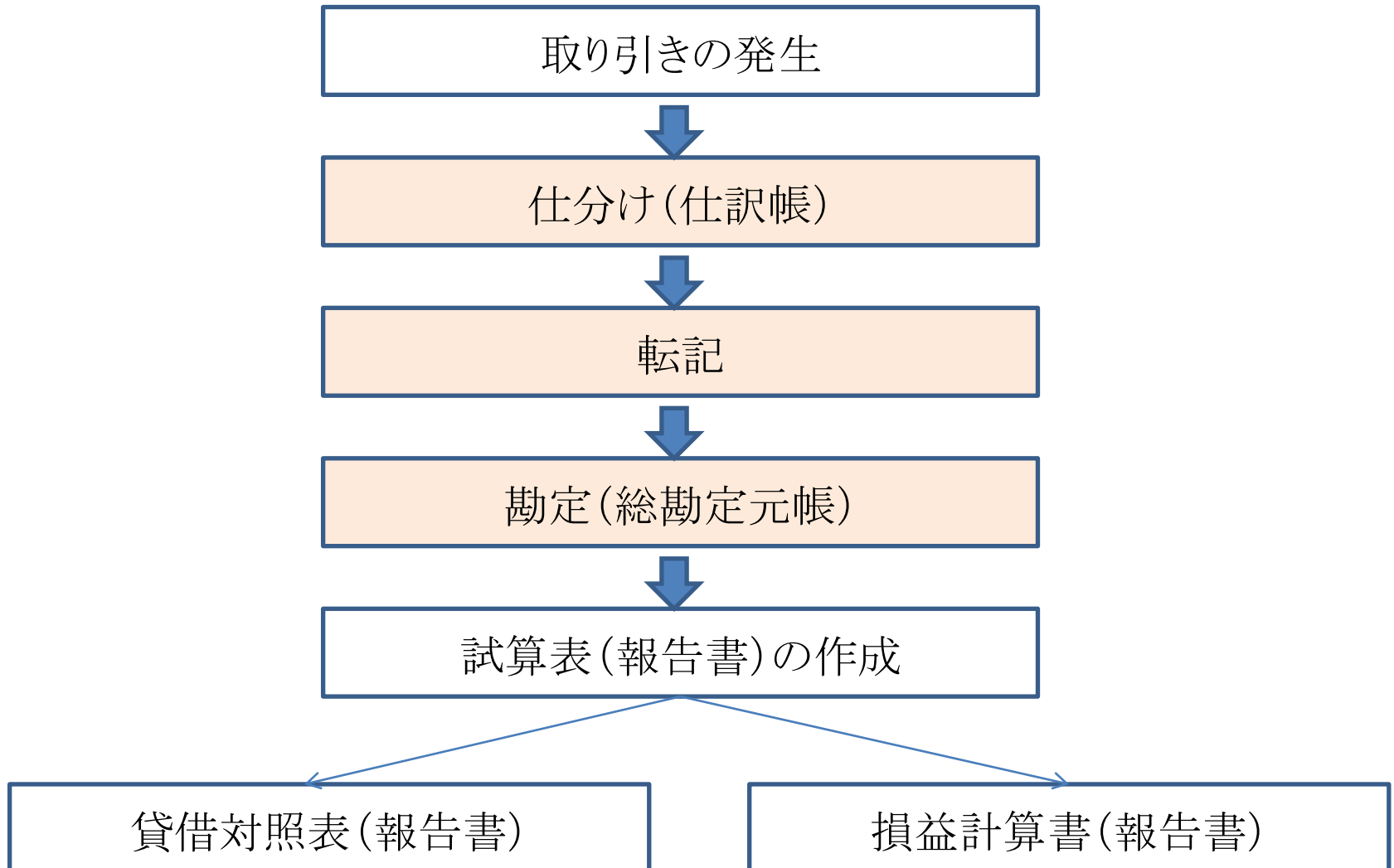

帳簿の種類

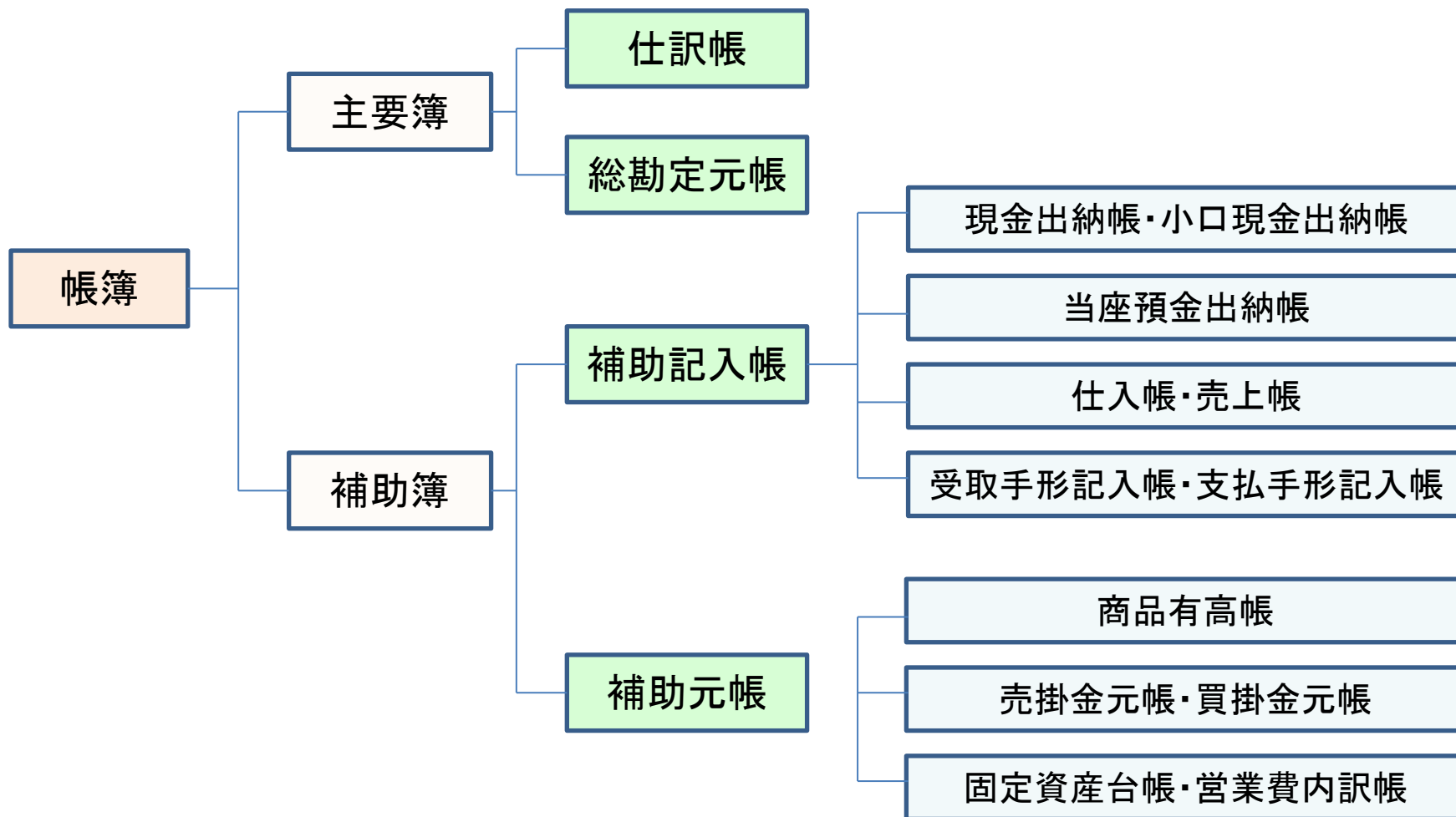

例題:pp. 24～25

- 1) 現金¥100,000を元入れして営業を開始した。
- 2) 銀行より¥30,000を借り入れ、現金で受取った。
- 3) 商品¥10,000を仕入れ、代金は現金で支払った。
- 4) 販売活動用のトラック1台¥10,000を購入し、代金は現金で支払った。
- 5) 事務用のボールペン・帳簿など¥500を現金で購入した。
- 6) 原価¥15,000の商品を¥20,000で販売し、代金は現金で受取った。
- 7) 商品¥50,000を仕入れ、代金のうち¥20,000を現金で支払い、残額は掛とした。
- 8) 原価¥18,000の商品を¥25,000で販売し、代金のうち¥15,000を現金で受け取り、残額は掛とした。
- 9) 従業員の給料¥4,000を現金で支払った。

平成 24年	摘要		元 丁	借方	貸方

- 4/1 現金¥100,000を元入れして営業を開始した。
- 4/2 銀行より¥30,000を借り入れ、現金で受取った。
- 4/3 商品¥10,000を仕入れ、代金は現金で支払った。
- 4/4 販売活動用のトラック1台¥10,000を購入し、代金は現金で支払った。
- 4/5 事務用のボールペン・帳簿など¥500を現金で購入した。
- 4/6b 原価¥15,000の商品を¥20,000で販売し、代金は現金で受取った。
- 4/7 商品¥50,000を仕入れ、代金のうち¥20,000を現金で支払い、残額は掛とした。
- 4/8 原価¥18,000の商品を¥25,000で販売し、代金のうち¥15,000を現金で受け取り、残額は掛とした。
- 4/9 従業員の給料¥4,000を現金で支払った。

月末に仕訳帳を総勘定元帳(元帳)に転記したあと、どの元帳(ページ場所)に転記したかを示す。

月末に仕訳帳を総勘定元帳(元帳)に転記するとき、元帳にどの仕訳帳から転記されたかを示すためのページ場所(仕丁)。

平成24年		仕訳帳			1
摘要	元丁	借方	貸方		
4 1 (現金)		100,000			
	(資本金)			100,000	
2 (現金)		30,000			
	(借入金)			30,000	
4 (車両運搬具)		10,000			
	(現金)			10,000	
8 諸口	諸口				
(現金)		15,000			
(売掛金)		10,000			
	(商品)			18,000	
	(商品売買益)			7,000	

平成 24年		摘要		元 丁	借方	貸方
4	1	(現金)			100,000	
			(資本金)			100,000
	2	(現金)			30,000	
			(借入金)			30,000
	3	(商品)			40,000	
			(借入金)			40,000
	4	(車両運搬具)			10,000	
			(現金)			10,000
	5	(消耗品費)			500	
			(現金)			500
	6	(現金)	諸口		20,000	
			(商品)			15,000
			(商品売買益)			5,000
	7	(商品)	諸口		50,000	
			(商品)			20,000
			(買掛金)			30,000
	8	諸口	諸口			
		(現金)			15,000	
		(売掛金)			10,000	
			(商品)			18,000
			(商品売買益)			7,000

仕訳帳から総勘定元帳(元帳)への転記
～標準式～

現金

1

平成24		摘要	仕丁	借方	平成24		摘要	仕丁	貸方
4	1	資本金	1	100,000	4	3	商品	1	40,000
	2	借入金	1	30,000		4	車両運搬具	1	10,000
	6	商品	1	20,000		5	消耗品費	1	500
	8	諸口	1	15,000		7	商品	1	20,000

商品

3

平成24		摘要	仕丁	借方	平成24		摘要	仕丁	貸方
4	3	現金	1	40,000	4	6	現金	1	15,000
	7	諸口	1	50,000		8	諸口	1	18,000

車両運搬具

5

平成24		摘要	仕丁	借方	平成24		摘要	仕丁	貸方
4	4	現金	1	10,000					

消耗品費

4

平成24		摘要	仕丁	借方	平成24		摘要	仕丁	貸方
4	5	現金	1	500					

仕訳帳から総勘定元帳(元帳)への転記
～標準式～

売掛金

2

平成24	摘要	仕丁	借方	平成24	摘要	仕丁	貸方
4	8	諸口	10,000				

買掛金

8

平成24	摘要	仕丁	借方	平成24	摘要	仕丁	貸方
				4	7	商品	30,000

借入金

10

平成24	摘要	仕丁	借方	平成24	摘要	仕丁	貸方
				4	2	現金	30,000

資本金

15

平成24	摘要	仕丁	借方	平成24	摘要	仕丁	貸方
				4	1	現金	100,000

商品売買益

20

平成24	摘要	仕丁	借方	平成24	摘要	仕丁	貸方
				4	6	現金	5,000
					8	諸口	7,000

仕訳帳から総勘定元帳(元帳)への転記
～残高式～

現金(標準式)

1

平成24		摘要	仕丁	借方	平成24		摘要	仕丁	貸方
4	1	資本金	1	100,000	4	3	商品	1	40,000
	2	借入金	1	30,000		4	車両運搬具	1	10,000
	6	商品	1	20,000		5	消耗品費	1	500
	8	諸口	1	15,000		7	商品	1	20,000



現金(残高式)

1

平成24		摘要	仕丁	借方	貸方	借/貸	残高
4	1	資本金	1	100,000		借	100,000
	2	借入金	1	30,000		借	130,000
	3	商品	1		40,000	借	90,000
	4	車両運搬具	1		10,000	借	80,000
	5	消耗品費			500	借	79,500
	6	商品	1	20,000		借	99,500
	7	商品			20,000	借	79,500
	8	諸口	1	15,000		借	84,500